

ANNEXE G_EXTRANET_02.LDA : AIDE A LA NAVIGATION

Le Laboratoire Départemental met à disposition de ses clients ou partenaires un site EXTRANET. Ce site sécurisé permet la consultation de l'état d'avancement des dossiers d'analyses, la consultation de l'historique des dossiers, la consultation et le téléchargement des résultats au format PDF.

ACCÈS

L'accès se fait :

– soit par le site du lda <https://lda.lozere.fr/> en cliquant sur espace client

lda.lozere.fr
Laboratoire Départemental d'Analyses de la Lozère

Un service du Département

QUI SOMMES-NOUS? HYGIÈNE ALIMENTAIRE ANALYSES DES EAUX SANTÉ ANIMALE VOIRE RECHERCHE

Actualités

Formation : Bonnes pratiques d'hygiène lors de la distribution des repas (28)
Le 23/11/2022
Télécharger le document

Formation : Plan de Maîtrise Sanitaire et HACCP (78)
Le 28/09/2022
Télécharger le document

Formation : Bonnes pratiques d'hygiène lors de l'élaboration des repas (78)
Le 13/04/2022
Télécharger le document

Tout savoir sur la BVD (Bovine Viral Diarrhée)
Le 22/05/2018

Voir toutes les actualités

cofrac ACCREDITATION n° 1-0833 POINTS DISPONIBLE SUR WWW.COFRAC.FR

En savoir plus
04 66 65 72 10
Contactez-nous

à votre service!
Espace clients

– soit par le lien direct de l'extranet <https://extranet.lda.lozere.fr/>

Le lien vous dirige vers la page d'accueil qui demande la saisie des identifiants.

lda.lozere.fr
Laboratoire Départemental d'Analyse de la Lozère

CONNEXION

Vous allez saisir votre identifiant et votre mot de passe

Identifiant

Mot de passe

Connexion

Politique de protection des données à caractère personnel

Le Département accorde la plus grande attention à la protection des données à caractère personnel. C'est pourquoi il s'engage à ce que la collecte et le traitement de données à caractère personnel effectués à partir du présent site soient conformes à la Loi n°78-17 du 6 janvier 1978 modifiée relative à l'informatique, aux fichiers et aux libertés ainsi qu'au Règlement (UE) 2016/679 du Parlement européen et du Conseil du 27 avril 2016, dit Règlement Général sur la Protection des Données (RGPD). La finalité de ce traitement de données est la délivrance d'informations sur les actions conclues par le Laboratoire Départemental, les services qu'il propose. Les données collectées sont limitées aux seules données utiles au traitement de votre demande d'information ou de devis. En tant que « personne concernée » au sens du RGPD, vous disposez des droits d'accès, de rectification et d'effacement. Vous avez le droit d'obtenir communication et, le cas échéant, rectification ou effacement des informations vous concernant. Les demandes d'effacement seront examinées dans les conditions prévues par les textes précités et dans la limite des obligations légales imposées au Département, en ce compris les obligations en matière d'archivage des documents administratifs. Pour exercer ces droits ou pour toute question sur le traitement de vos données dans ce dispositif, vous pouvez contacter par courrier ou courriel le délégué à la protection des données :

Conseil Départemental de la Lozère
Délégué à la Protection des Données – Da-SIT
12-14 Boulevard Estève
48000 MENDE
Adresse Mail : protectiondonnees@lozere.fr

Si vous estimez, après nous avoir contactés, que vos droits « Informatique et Libertés » ne sont pas respectés, vous pouvez adresser une réclamation à la CNIL

Mot de passe perdu

Si vous avez perdu votre mot de passe, cliquez ci-dessous pour le recevoir à nouveau par email

Mot de passe perdu

Demande de mot de passe

Si vous ne possédez pas encore de mot de passe, vous pouvez en effectuer la demande depuis le formulaire de demande de mot de passe.

Demande de mot de passe

PROCEDURE GENERALE D'UTILISATION DE
L'EXTRANET
LDA 48 Rue du Gévaudan 48 000 MENDE

G_EXTRANET_02.LDA
Mise à jour : 21/3/22
Date d'application : 04/04/22

ZONE CLIENT

Vous accédez alors à votre écran principal avec différents menus

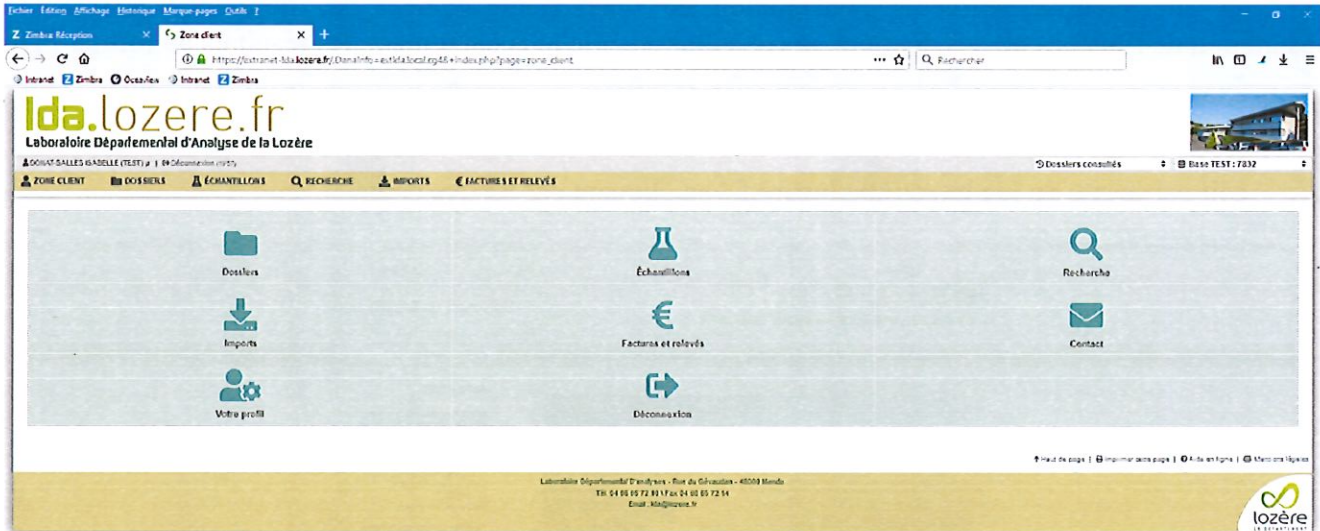

DOSSIERS

Visualisation globale du suivi de vos dossiers avec la volumétrie des demandes ainsi que la liste de vos dossiers avec leur statut au laboratoire.

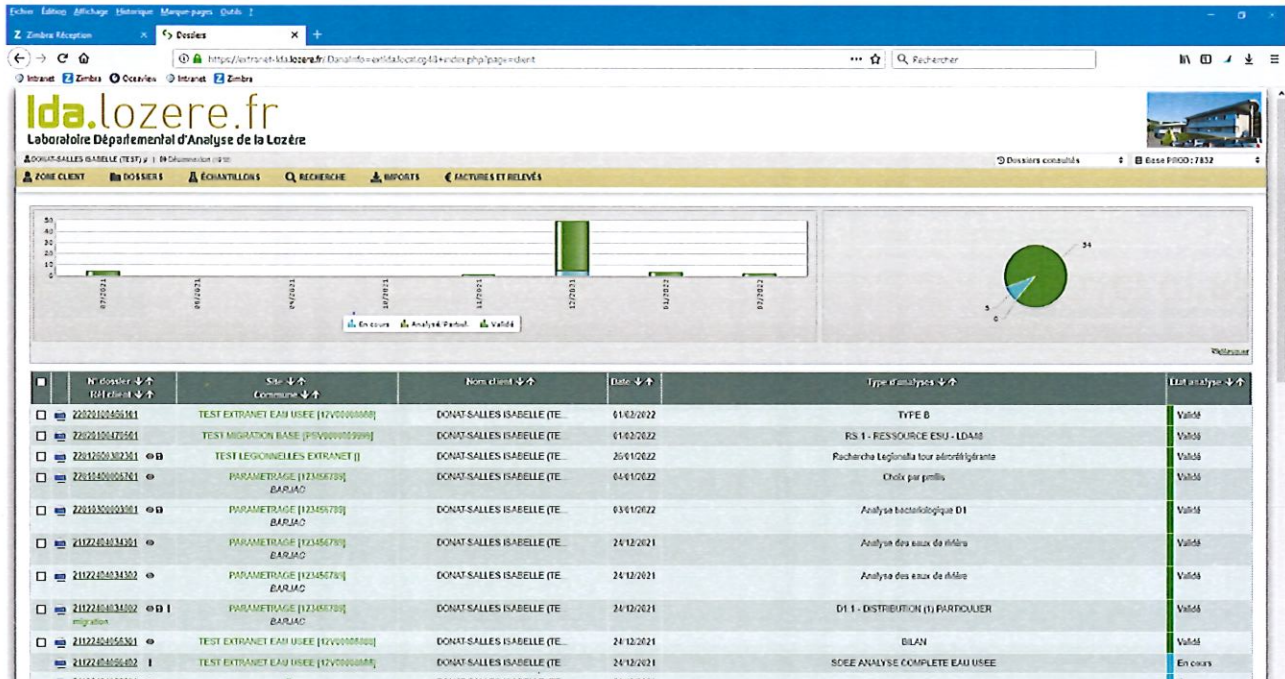

En cliquant sur le dossier, vous pouvez voir le détail de son contenu :

- une zone verte administrative (voir détails ci-dessous),
- une zone commémorative rappelant les informations de l'échantillon,
- une zone analyse avec les paramètres demandés et les résultats si disponibles.

The screenshot shows the Zimbra Extranet interface. The main content area is divided into several sections:

- Informations:** A table with fields like 'Date de réception au Laboratoire', 'Type d'analyses demandées', 'État du dossier', 'Facturation', 'Site de prélèvement', 'Préleveur', 'Date de prélèvement', 'Nom du client', 'Rapport(s) d'essai en PDF', and 'Téléchargement au format XML'.
- Commémorative:** A table with fields like 'Date de prélèvement', 'Date de réception', 'Nombre de vials', 'Point de prélèvement', 'Référence client', and 'Remarque'.
- Échantillon:** A table with columns 'N°', 'EXTRNET', 'N°', and 'Région'.
- Résultats:** A table with columns 'Labo', 'Paramètre', 'Unités', 'Coef', 'Unité', 'Ordon', and 'État qualité'.

Zone administrative

Date de réception au Laboratoire :	24/12/2021 15:11
Type d'analyses demandées :	BILAN
État du dossier :	Validé (24/12/21)
Facturation :	Facturé
Site de prélèvement :	TEST EXTRANET EAU USEE (12V00008888)
Préleveur :	SATESE_PLV
Date de prélèvement :	24/12/2021
Nom du client :	DONAT-SALLES ISABELLE (TEST) u
Rapport(s) d'essai en PDF :	Visualiser (62 ko)
Téléchargement au format XML :	Télécharger

Il est possible de télécharger votre rapport d'essai en PDF en cliquant sur le lien « visualiser »

Attention : La mise à jour des données sur le site EXTRANET s'effectue en temps réel par rapport à l'enregistrement dans le logiciel du laboratoire. Une indisponibilité temporaire de votre dossier en cours peut se produire le temps de la génération de son PDF avec le message « Impossible d'afficher ce dossier ! ».

RECHERCHE

Il est possible de faire des recherches affinées de vos dossiers sur des critères particuliers tel qu'un site ou un type d'analyse.

FACTURE

La consultation d'éléments de facturation est également possible à titre d'information. Cet avis n'est qu'un état des sommes dues. Votre paiement vous sera réclamé ultérieurement par l'intermédiaire du chef de service de gestion comptable de Mende.

VOTRE PROFIL

L'onglet Réglages vous permet de personnaliser votre extranet sur différentes options pour améliorer votre navigation mais surtout le format du nom du fichier pour les PDF s. Le symbole i vous permet d'accéder aux différents codages possibles.

Mode d'affichage du tableau	Automatique		nom de fichier pour les PDFs. Certains symboles sont automatiquement reconnus par l'application et remplacés par leur valeur correspondante.
Demandes mono-type	Non	<small>Client, contrat, devis, type analyse unique par demande.</small>	Symboles reconnus: [n] Numéro du dossier [c] Code site [cl] Nom du client [gr] Groupement [nc] Numéro de bon de commande [ta] Type d'analyse [r] Date de réception [cu] Code UGE [nu] Nom UGE [ci] Code Installation [ni] Nom Installation [dp] Date de prélèvement [co] Commune [y] Année du téléchargement [m] Mois du téléchargement [d] Jour du téléchargement Autres caractères autorisés: Lettres et chiffres en majuscules ou
Demandes mono-site	Non	<small>Site unique par demande. (Vérouille également l'activité)</small>	
Colonnes visibles dans le tableau	<input checked="" type="checkbox"/> Site laboratoire <input checked="" type="checkbox"/> Date de modification <input type="checkbox"/> Client <input type="checkbox"/> Devis <input type="checkbox"/> Activité	<input checked="" type="checkbox"/> Dat <input checked="" type="checkbox"/> Noi <input type="checkbox"/> Co <input type="checkbox"/> Typ <input type="checkbox"/> Site	
Format du code site dans la zone « Recherche »	%s		
Format de nom de fichier pour les PDFs	[n]-[s]		
Couleur des dossiers en cours:	#3BACC8 <small>En hexadécimal.</small>		
Couleur des dossiers analysés:	#707818 <small>En hexadécimal.</small>		
Couleur des dossiers validés:	#1A7818 <small>En hexadécimal.</small>		